

INFORMATIONS UTILES

L'hospitalisation de jour se déroule au bloc H, 2e étage. Vous passerez la journée dans un environnement accueillant et apaisant. Un repas chaud vous sera servi le midi.

La prise de rendez-vous se réalise via le secrétariat de l'hôpital de jour gériatrique qui vous contactera ultérieurement afin de vous communiquer la date fixée.

Hôpital de jour gériatrique :

064 23 30 52 (Fax : 064 23 36 84)

Horaire :

De 8h à 17h du lundi au vendredi

Le jour même, prévoyez dans la mesure du possible :

- Le mot du médecin traitant.
- Vos médicaments du jour ainsi que la liste complète de vos médicaments.
- Lunettes, appareil auditif, canne ou autre aide technique habituelle.
- L'échelle de katz (si vous résidez en maison de repos) ou feuille de liaison.
- Carte d'identité



«ACTEURS DE VOTRE SANTÉ,
PARTENAIRE DE VOTRE BIEN-ÊTRE!»

Contacts

SIÈGE SOCIAL

Bd Fulgence Masson, 5
7000 Mons

HÔPITAL DE LA LOUVIÈRE - SITE JOLIMONT

Rue Ferrer 159
7100 Haine-Saint-Paul
064 23 30 11

HÔPITAL DE LOBBES

Rue de la Station 25
6540 Lobbes
071 59 92 11

HÔPITAL DE NIVELLES

Rue Samiette 1
1400 Nivelles
067 88 52 11

HÔPITAL DE TUBIZE

Avenue de Scandiano 8
1480 Tubize
02 391 01 30

HÔPITAL DE MONS - SITE KENNEDY

Boulevard Kennedy 2
7000 Mons
065 41 40 00

HÔPITAL DE MONS - SITE CONSTANTINOPLE

Avenue Baudouin de Constantinople 5
7000 Mons
065 38 55 11

HÔPITAL DE WARQUIGNIES

Rue des Chauffours 27
7300 Boussu
065 38 55 11

www.jolimont.be



HELORA

CENTRES HOSPITALIERS UNIVERSITAIRES

HÔPITAL DE JOLIMONT

HÔPITAL DE JOUR GÉRIATRIQUE

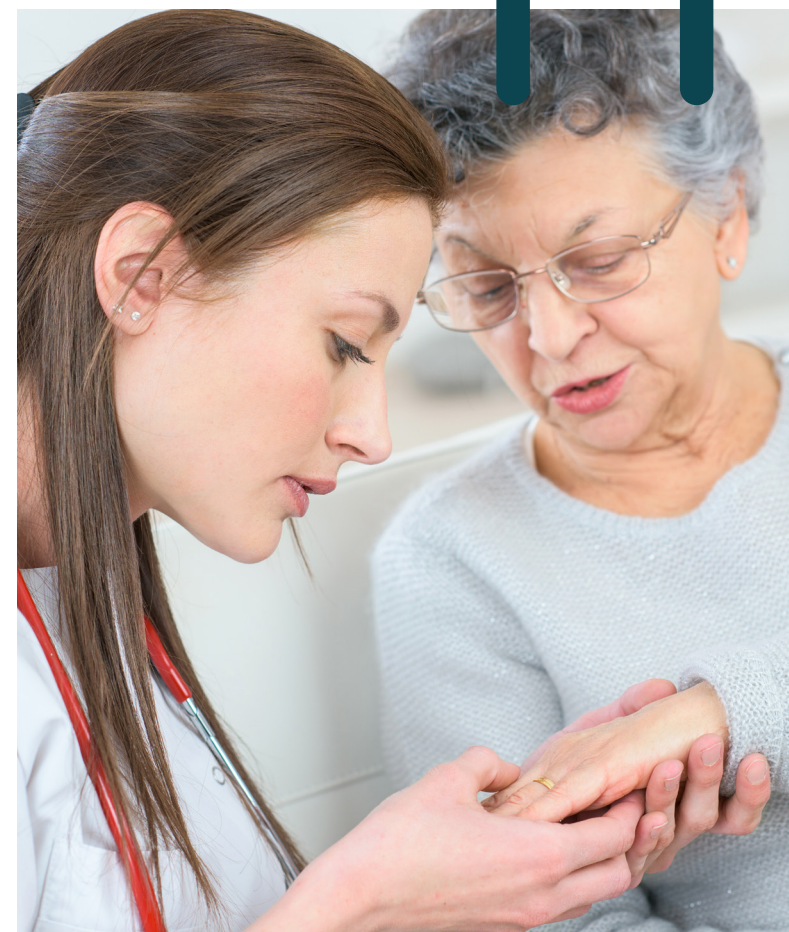

Référence / Octobre 2023

L'hôpital de jour gériatrique (HJG)

L'hôpital de jour gériatrique permet une prise en charge médicale et multidisciplinaire de la personne âgée de 75 ans ou plus et ce, de façon ambulatoire.

L'hospitalisation se déroule sur une seule journée (ou une demi-journée) à la demande de la famille et/ou de la maison de repos, du médecin traitant, d'un spécialiste ou d'un gériatre.

DIFFÉRENTS BILANS SONT RÉALISÉS :

- Évaluation des troubles de la mémoire.
- Bilan de chutes.
- Évaluation gériatrique complète avant la mise en route d'un traitement lourd (TAVI, hémodialyse, etc.)
- Évaluation de la perte d'autonomie.
- Bilan préopératoire.
- Bilan oncogériatrique.
- Réévaluation de la polymédication.
- Suivi de plaies.
- Suivi d'hospitalisation.
- Traitements spécifiques : transfusion, perfusion, etc.
- 1ère consultation gériatrique.
- Évaluation gériatrique globale.

DE PLUS, NOUS PROPOSONS :

- Des séances de psychoéducation à l'attention des familles de patients souffrant de troubles cognitifs.
- Une réadaptation pluridisciplinaire gériatrique pour les patients de 75 ans atteints d'une maladie neuro-dégénérative (de type Alzheimer ou d'une pathologie apparentée) et/ou présentant une perte fonctionnelle et d'autonomie.

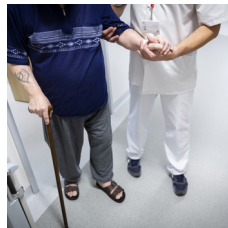

PRÉSENTATION DE L'ÉQUIPE

GÉRIATRES :

- Dr Hanotier, gériatre chef de service
- Dr Bettens
- Dr Baudouin
- Dr De Blauwe
- Dr Fiorito

En collaboration avec : neurologue, infectiologue, psychiatre, ORL, médecine physique, etc.

COMPOSITION DE L'ÉQUIPE PLURIDISCIPLINAIRE :

- Infirmiers
- Kinésithérapeute
- Ergothérapeute
- Neuropsychologue
- Psychologue
- Assistante sociale
- Logopède
- Diététicienne

Mme Lorenzano, coordinatrice du programme de soins gériatriques

PARKING

Des places de parking, facilement accessibles sont réservées entre le bloc G et le bloc H. L'entrée se situe via la rue Notre Dame De La Compassion

